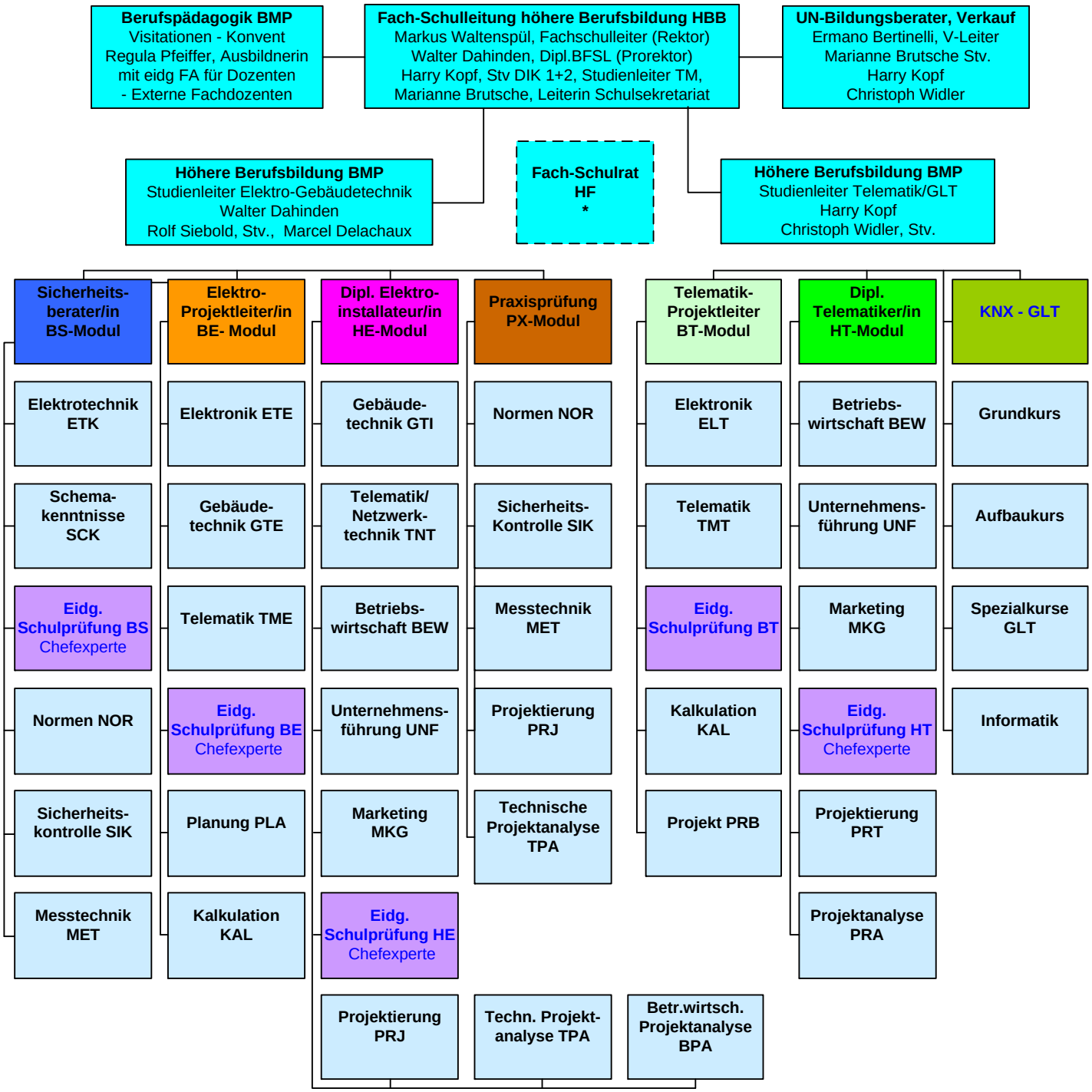
Berufspädagogik BMP
Visitationen - Konvent
Regula Pfeiffer, Ausbildnerin
mit eidg FA für Dozenten
- Externe Fachdozenten
Fach-Schulleitung höhere Berufsbildung HBB
Markus Waltenspül, Fachschulleiter (Rektor)
Walter Dahinden, Dipl.BFSL (Prorektor)
Harry Kopf, Stv DIK 1+2, Studienleiter TM,
Marianne Brutsche, Leiterin Schulsekretariat
UN-Bildungsberater, Verkauf
Ermano Bertinelli, V-Leiter
Marianne Brutsche Stv.
Harry Kopf
Christoph Widler
Höhere Berufsbildung BMP
Studienleiter Elektro-Gebäudetechnik
Walter Dahinden
Rolf Siebold, Stv., Marcel Delachaux
Fach-Schulrat HF
*
Höhere Berufsbildung BMP
Studienleiter Telematik/GLT
Harry Kopf
Christoph Widler, Stv.
Sicherheits-berater/in BS-Modul
Elektrotechnik ETK
Schema-kenntnisse SCK
Eidg. Schulprüfung BS Chefexperte
Normen NOR
Sicherheits-kontrolle SIK
Messtechnik MET
Elektro-Projektleiter/in BE- Modul
Elektronik ETE
Gebäude-technik GTE
Telematik TME
Eidg. Schulprüfung BE Chefexperte
Planung PLA
Kalkulation KAL
Dipl. Elektro-installateur/in HE-Modul
Gebäude-technik GTI
Telematik/ Netzwerk-technik TNT
Betriebs-wirtschaft BEW
Unternehmens-führung UNF
Marketing MKG
Eidg. Schulprüfung HE Chefexperte
Projektierung PRJ
Praxisprüfung PX-Modul
Normen NOR
Sicherheits-Kontrolle SIK
Messtechnik MET
Projektierung PRJ
Technische Projektanalyse TPA
Techn. Projekt-analyse TPA
Telematik-Projektleiter BT-Modul
Elektronik ELT
Telematik TMT
Eidg. Schulprüfung BT
Kalkulation KAL
Projekt PRB
Betr.wirtsch. Projektanalyse BPA
Dipl. Telematiker/in HT-Modul
Betriebs-wirtschaft BEW
Unternehmens-führung UNF
Marketing MKG
Eidg. Schulprüfung HT Chefexperte
Projektierung PRT
Projektanalyse PRA
KNX - GLT
Grundkurs
Aufbaukurs
Spezialkurse GLT
Informatik